だるまっ子

令和2年6月
第3号
伊豆市立修善寺小学校

穏やかで　心豊かな学校に

学校が再開して、１ヶ月が過ぎました。本来なら、４月５月が「出会い」、６月７月は「定着」のステージなのですが、今年度は、６月が、担任や新しい教科、学習内容との「出会い」となりました。子供たちの授業や休み時間の様子をみると、緊張感も溶けて素の自分が出せるようになってきたように感じます。その一方、「新しい生活様式」に従った学校生活や、暑さもあって心身共に疲れがたまってきている様子も見受けられます。なかには、いらいら感を抱えている子供もいます。

さて、ここから１学期終業式までの間は、「定着」のステージです。この時期には、学習をはじめとする学校生活を一つずつ丁寧に自分のものとなるようにしていきます。学校生活では、楽しいことやうれしいことがたくさんあります。また、悲しいこと苦しいこともたくさんあります。でも、負けずに乗り越えて進んでいってほしいのです。そのために、まず次の取組を行います。その様子は、学級だよりやホームページでお伝えしていきます。

＜ソーシャルスキルトレーニング＞

・柳詰けい子先生をお迎えして、自分の気持ちを友達に上手伝える方法、ストレス解消法などを学びます。楽しいゲームを通して、自分も友達も大切にするスキルを学びます。

＜切り絵教室＞

・本校の卒業生である、紙切り作家水口千令さんをお迎えして、切り絵ショーや切り絵体験教室を行います。毎年来ていただいているので、「今年は、〇〇を切ってみたいな。」と決めている子もいるようです。水口さんも、「毎年どんな作品ができるのか楽しみです。」とおっしゃっていました。できあがった作品は、校舎内の窓にシールのようにして飾る予定です。校舎が切り絵館に変身！

１学期の行事の多くが中止または延期となり、子供たちの様子を見ていただく機会がなくなってしまいました。しかし、学校はいつでも開放しています。保護者の皆様、地域の皆様、お気軽に学校にお出かけください。

【今月の子供の学びから】

２年生の畑では、夏野菜がすくすく育っています。「花の咲いた後に、実ができるんだ。」発見がいっぱいです。

１年生が待ちに待っていた学校探検。楽しみで前日になかなか眠れなかったという子も。見て触れて、学校のわくわくをたくさん見つけました。

学校生活を取り戻す

５月末から再開した学校教育活動ですが、「新しい生活様式」を基準にした今までとは違う学校生活が多くなっています。そのような中でも、保護者・地域の皆様のご協力をいただきながら、生活のリズムを取り戻し、学習活動を進めることができています。

これからも、子どもたちの安心・安全な生活を守るためご協力をお願いします。

（野菜づくり：２年生）

（外国語活動：３年生）

（米づくり：５年生）

【７月の主な予定】

日	曜	給	行事予定
1	水	○	リレー会（朝）
2	木	○	朝読書相談　内科検診13：00 切り絵教室（低）（図工）
3	金	○	フッ素洗口 切絵教室（高）（図工）
4	土		
5	日		
6	月	○	A週　456年6時間
7	火	○	SC相談日
8	水	○	
9	木	○	
10	金	○	フッ素洗口
11	土		
12	日		
13	月	○	B週　456年6時間
14	火	○	
15	水	○	地区児童会
16	木	○	
17	金	○	フッ素洗口　薬学講座　SSW相談日 地区家庭教育学級委員会
18	土		
19	日		ノーメディアデー
20	月	○	A週 456年5時間(水日課)
21	火	○	
22	水	○	地域防災会議18：30
23	木		海の日
24	金		スポーツの日
25	土		
26	日		
27	月	○	456年6時間 保護者面談①
28	火	○	保護者面談②
29	水	○	保護者面談③
30	木	○	保護者面談④
31	金	○	保護者面談⑤

【８月の主な予定】

日	曜	給	行事予定
1	土		
2	日		
3	月	○	456年6時間
4	火	○	
5	水	○	
6	木	○	
7	金	○	終業式（水日課）
8	土		夏季休業
9	日		
10	月		山の日
11	火		
12	水		
13	木		
14	金		
15	土		
16	日		
17	月		
18	火		
19	水		ノーメディアデー
20	木		
21	金		
22	土		
23	日		
24	月	○	B週　456年5時間 始業式
25	火	○	朝学　発育測定
26	水	○	
27	木	○	
28	金	○	
29	土		
30	日		県総合防災訓練
31	月	○	委員会活動⑤

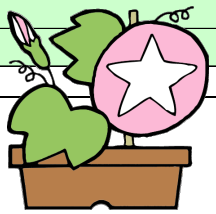

☆社会状況により予定が変更になることがあります。

学校のこと、子どものことで、何かありましたら、学校まで。

教頭が窓口となっています。　　◎修善寺小　Tel　72－0024